

TOTEM DE PROROGATION

MANUEL de GESTION v1.0



09/08/18



Le **TOTEM** de prorogation permet de proroger (modification de la date de fin de validité) d'une clef électronique ou d'un badge/clés d'un client de manière autonome.

Le principe étant de sélectionner des badges à proroger dans le logiciel **LOGAPASS** pour les télécharger dans le **TOTEM**.

Une fois les badges téléchargés, l'utilisateur pourra venir modifier sa date de validité à convenance sur le TOTEM **24H/24H 7/7J** en présentant simplement son badge/clés pour lecture et encodage automatique.

La gestion du **TOTEM** se fait avec les étapes suivantes:

1. Création du TOTEM dans le logiciel LOGAPASS
2. Sélection des badges/clés à télécharger dans le TOTEM.
3. Transfert des badges/clés (téléchargement) dans le TOTEM
4. Récupération des badges prorogés.

L'étape N°1 ne devant se faire que à l'installation du TOTEM.

Le TOTEM permet de proroger indifféremment des clefs électroniques type ibutton ou des badges RFID type MIFARE®.

Toutefois la terminologie dans la documentation et dans LOGAPASS est celle de **clés**.



Création de la centrale "Totem de prorogation" dans le logiciel LOGAPASS

En premier il va falloir créer le **TOTEM** dans le logiciel **LOGAPASS**.

Le **TOTEM** doit être connecté sur le réseau IP, accessible par le logiciel **LOGAPASS**.

La création du **TOTEM** se fait via le menu **PARAMETRES / SAISIE DES CENTRALES**

The image shows a screenshot of the LOGAPASS software interface. The main window has a blue background with a harbor scene. At the top left, there are buttons for 'CAP D'AGDE' and 'CAPITAINE' and a bar chart icon. The date 'Mardi 07 Août 2018' and the user 'Utilisateur connecté SUPERVISOR' are displayed. On the right, there are several menu sections: 'GESTION' with buttons for 'USAGERS', 'UTILITAIRES', and 'EDITION'; 'ACCES' with buttons for 'ENCODAGE ONE-SHOT', 'CODE ACCÈS TEMPORAIRE', and 'TOTEM DE PROROGATION'; 'TELECONTROLE' with a button for 'CONTRÔLE D'ACCÈS'; and 'PARAMETRAGE' with a button for 'PARAMÈTRES'. A large blue arrow points from the 'PARAMÈTRES' button to a sub-menu titled 'Centrales'. This sub-menu contains five options: 'Saisie des groupes', 'Saisie des centrales d'accès / Borne', 'Générer des bornes de gestion', 'Changement des paramètres de Com', and 'Affectation des groupes'. The 'LOGAPASS' logo and a 'QUITTEZ' button are visible at the bottom right of the main window.

Dans l'écran de gestion des centrale d'accès / Borne , créer votre **TOTEM** avec les paramètres comme indiqués dans l'écran ci-dessous :

Numerode la centrale :	Généré automatiquement par le logiciel
NOM de la centrale:	Saisissez le nom que vous souhaitez.
TYPE :	Totem de prorogation
Modèle :	TOTEM MK2
IPD :	Le numéro de série (IPD) du TOTEM
Type de connexion :	Réseau IP
Adresse IP :	L'adresse IP ou se trouve le TOTEM
Port IP :	10001



- Ne rien saisir ou sélectionner dans les autres zones.

GESTION avec LOGAPASS du TOTEM DE PROROGATION

Dans le menu général de **LOGAPASS** , choisissez **TOTEM DE PROROGATION**

En début de saison ou à **l'initialisation du système**, vous devez réinitialiser les clés afin que le marquage "envoyé sur totem" soit effacé du fichier des clés.

Choix Réinitialisation des clés virtuelles

Cette opération ne doit être effectuée qu'une fois par an.



En mode de fonctionnement "normal", le cycle de fonctionnement avec le **TOTEM** est le suivant:

1. **SELECTION** des clés à proroger.
2. **ENVOI** (téléchargement) des clés dans le TOTEM

A chaque fois que vous voulez rajouter des badges à proroger :

1. **RECUPERATION** des données du TOTEM
2. **SELECTION** des nouveaux clés à proroger.
3. **ENVOI** (téléchargement) des clés dans le TOTEM

L'opération de **RECUPERATION**, permet de vérifier si des clés ont déjà été prorogés, pour éviter des les télécharger une nouvelle fois (optimisation de la mémoire).

Des **RECUPERATIONS** peuvent être faites à tout moment pour connaître qui a utilisé le TOTEM.

SÉLECTION des badges à télécharger dans le TOTEM

Ce process est celui en **MODE DIRECT**, il est aussi possible d'automatiser le process de mise à jour des clés via le logiciel de gestion du port et un web service LOGAPASS (voir avec le fournisseur du logiciel de gestion du port)

SELECTIONNER le bouton: **SELECTION DES CLES A ENVOYER SUR LE TOTEM**

Préparation des clés / badges à envoyer sur le totem de prorogation

clé Nom du plaisancier matricule categorie Date de fin

Même les clés périmées

Votre date de péremption
Décembre 2016
L M M J V S D
28 29 30 1 2 3 4
5 6 7 8 9 10 11
12 13 14 15 16 17 18
19 20 21 22 23 24 25
26 27 28 29 30 31 1
aujourd'hui

Clés sélectionnées pour prorogation
code nom Fin

Choisir une catégorie d'abonnés

Sélectionner une date de fin de contrat

Après la sélection de la catégorie le tableau de gauche va se remplir avec tous les badges concernés.

Préparation des clés / badges à envoyer sur le totem de prorogation

ABONNES

Même les clés périmées

Votre date de péremption
Décembre 2016
L M M J V S D
28 29 30 1 2 3 4
5 6 7 8 9 10 11
12 13 14 15 16 17 18
19 20 21 22 23 24 25
26 27 28 29 30 31 1
aujourd'hui

Clés sélectionnées pour prorogation
code nom Fin

clé	Nom du plaisancier	matricule	categorie	Date de fin
41317	NAVI JET	1015	01	31/03/2019
31561	NAVI JET	1015	01	31/03/2019
38677	SANCHEZ	101	01	31/03/2019
38676	SANCHEZ	101	01	31/03/2019
31557	NAVI JET	1015	01	31/03/2019
26404	SANCHEZ	1017	01	31/03/2019
26403	SANCHEZ	1017	01	31/03/2019
26408	MONTEL	1026	01	31/03/2019
43299	NADAL	100	01	31/03/2019

SELECTION des badges dans le tableau

Vous devez sélectionner les clés à proroger, puis avec le bouton clic droit de la souris les transférer dans le tableau de droite.

La sélection fonctionne comme sous l'explorateur windows avec les touches **ctrl** et **shift** .

Si vous voulez tout sélectionner, ne pas sélectionner de ligne particulière , mais passez directement à la phase suivante "CLIC DROIT" de la souris sur la table de gauche.

Vous pourrez alors transférer les clés sélectionnées dans la table de droite ou choisir "transférer toutes les clés" dans le tableau de droite .

Préparation des clés / badges à envoyer sur le totem de prorogation

ABONNES Même les clés périmées

clé	Nom du plaisancier	matricule	categorie	Date de fin
41317	NAVI JET	1015	01	31/03/2019
31561	NAVI JET	1015	01	31/03/2019
38677	SANCHEZ	101	01	31/03/2019
38676	SANCHEZ	101	01	31/03/2019
31557	NAVI JET	1015	01	31/03/2019
26404	SANCHEZ	1017	01	31/03/2019
26403	SANCHEZ	1017	01	31/03/2019
26408	MONTEL	1026	01	31/03/2019
43299	NADAL	100	01	31/03/2019

Transférer les clés sélectionnées
Transférer toutes les clés de la table

Copier
Copier '1017'
Copier la ligne
Copier la colonne
Tout copier
Coller
Afficher sur plusieurs lignes
Exporter la table vers OpenOffice.org Calc...
Exporter la table vers Word...
Exporter la table vers XML...
Sélectionner les colonnes...
Imprimer...
Couleur de fond

Une fois la sélection faite, l'écran suivant va s'afficher :

LOGAPASS by DataComSys Version 22.2018.08

Préparation des clés / badges à envoyer sur le totem de prorogation

ABONNES Même les clés périmées

Votre date de péremption
Janvier 2021

L	M	M	J	V	S	D
28	29	30	31	1	2	3
4	5	6	7	8	9	10
11	12	13	14	15	16	17
18	19	20	21	22	23	24
25	26	27	28	29	30	31
1	2	3	4	5	6	7

aujourd'hui

PREPARER

Clés sélectionnées pour prorogation

code	nom	Fin
41317	NAVI JET	31/01/2021
31561	NAVI JET	31/01/2021
38677	SANCHEZ	31/01/2021
38676	SANCHEZ	31/01/2021
31557	NAVI JET	31/01/2021
26404	SANCHEZ	31/01/2021
26403	SANCHEZ	31/01/2021
26408	MONTEL	31/01/2021
43299	NADAL	31/01/2021

Vérifier que la date indiquée dans la colonne est bien votre nouvelle date de fin de validité , dans le cas contraire Re-sélectionner une date dans le calendrier

Une fois votre choix validé, sélectionnez le bouton **PREPARER** pour lancer la procédure de mise en fichier des clefs à télécharger. (*processus de préparation du fichier à télécharger*)

ATTENTION : a cette étape, le TOTEM n'est pas encore téléchargé.

Une confirmation vous sera demandée :

LOGAPASS by DataComSys Version 22.2018.08

Confirmez-vous la préparation des clés avec une date de peremption au Dimanche 31 Janvier 2021

Oui Non

Puis une deuxième :

LOGAPASS by DataComSys Version 22.2018.08

Attention confirmez-vous la préparation

Oui Non

Après cette confirmation , les clés sélectionnées seront préparées pour le téléchargement.

Un écran de fin vous indiquera la suite des actions à suivre. (vous pouvez très bien préparer des fichiers et télécharger le **TOTEM** plus tard ou dans la nuit pour ne pas pénaliser des usagers)

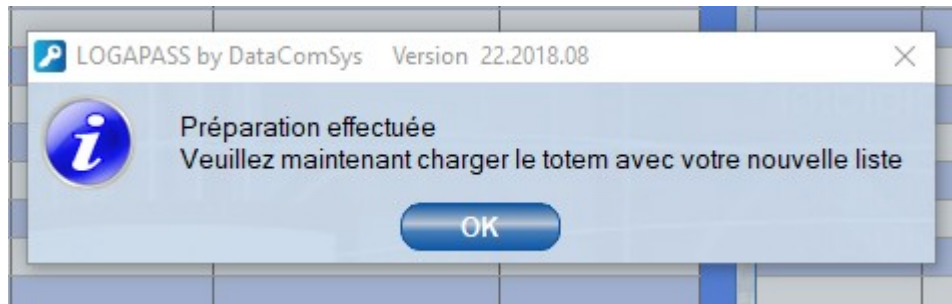

Le TOTEM est prêt à être téléchargé.

TELECHARGEMENT des clés dans le TOTEM

Pour télécharger les clés dans le **TOTEM**, sélectionnez le bouton **ENVOI DES CLÉS** dans la fenêtre de communication **TOTEM**.

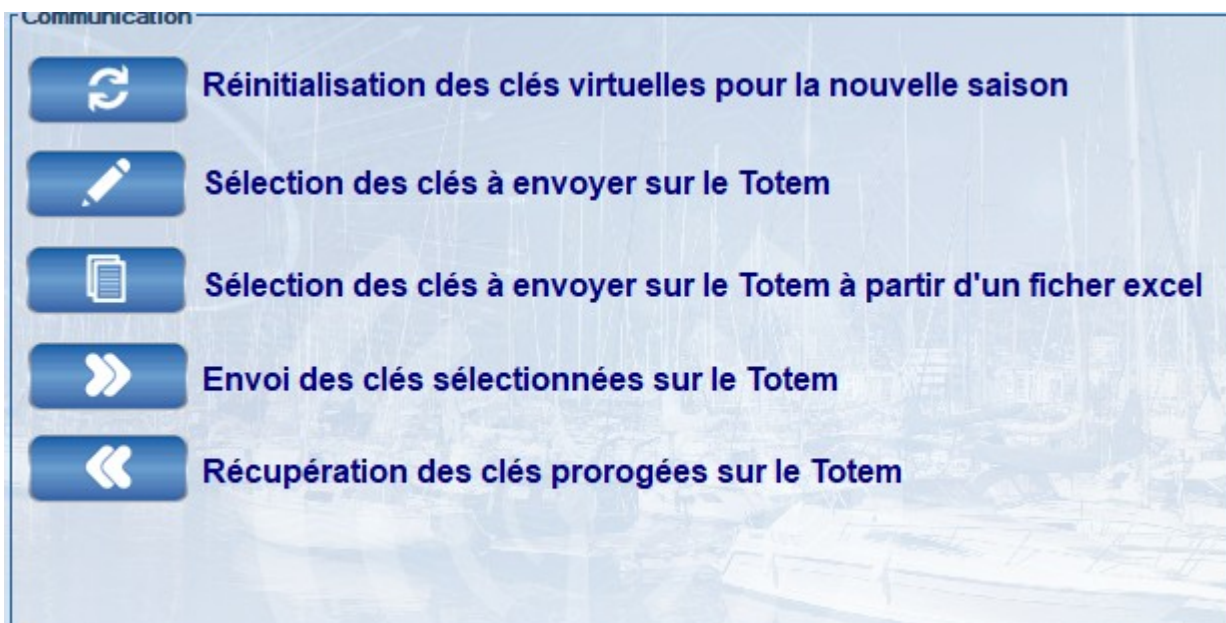

Si vous n'avez qu'un seul totem de prorogation, dès l'ouverture de la fenêtre d'envoi, la procédure se fera de manière automatique. (sinon il faut sélectionner les **TOTEM** à télécharger)

Pendant la transmission une jauge (avec%) vous indiquera l'avancement du chargement.

A la fin de la transmission les clés seront prêtes à être ré-encodées sur le **TOTEM**,

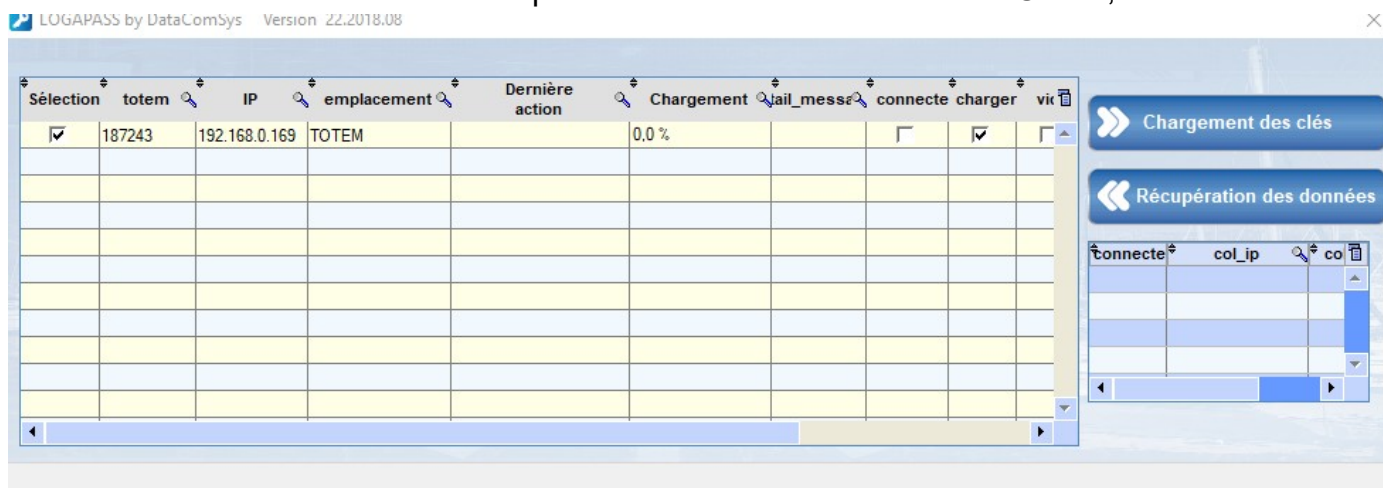

En fin de téléchargement, le message suivant sera affiché et une zone verte avec l'heure sera affichée dans le tableau colonne action.

En cas d'erreur la zone est en rouge avec un message d'erreur.



CONTRÔLE des CLEFS TELECHARGEES

il est possible de vérifier dans **LOGAPASS**, la liste des clefs qui ont été téléchargées dans le TOTEM

Dans le menu **EDITION** de **LOGAPASS** , puis **Clés / Badges via Totem**

un tableau vous affiche la liste des clés téléchargées dans le **TOTEM**

LOGAPASS by DataComSys Version 22.2018.08

Toutes le clés
 Clés prorogées sur Totem

QUITTEZ

Matricule Plaisanc	Nom	Clé	Categorie	Dat création	Date fin validité	I	Virtuel	Envoyé Sur Totem	Da du p
100	NADAL	43299	ABONNES	29/12/2016	31/01/2021		✓	✓	
1001	BALSIER	29425	ABONNES	08/07/2013	31/03/2019		✓	✓	
1001	BALSIER	37355	ABONNES	30/09/2014	31/03/2019		✓	✓	
1002	BRASSENS	42842	ABONNES	04/09/2016	31/03/2019		✓	✓	
1002	BRASSENS	42843	ABONNES	04/09/2016	31/03/2019		✓	✓	
1002	BRASSENS	43146	ABONNES	27/11/2016	31/03/2019		✓	✓	
1006	FAVIE	29604	ABONNES	13/07/2013	31/03/2019		✓	✓	
1006	FAVIE	34917	ABONNES	05/04/2014	31/03/2019		✓	✓	
101	SANCHEZ	38676	ABONNES	23/05/2015	31/01/2021		✓	✓	
101	SANCHEZ	38677	ABONNES	23/05/2015	31/01/2021		✓	✓	
1011	MATTHAEI	40021	ABONNES	17/08/2015	31/03/2019		✓	✓	
1015	NAVI JET	31557	ABONNES	25/01/2014	31/01/2021		✓	✓	
1015	NAVI JET	31561	ABONNES	25/01/2014	31/01/2021		✓	✓	
1015	NAVI JET	41317	ABONNES	18/04/2016	31/01/2021		✓	✓	
1017	SANCHEZ	26403	ABONNES	13/04/2013	31/01/2021		✓	✓	
1017	SANCHEZ	26404	ABONNES	13/04/2013	31/01/2021		✓	✓	
1018	AVINSAC	40708	ABONNES	19/02/2016	31/03/2019		✓	✓	
102	DONOT	31811	ABONNES	29/01/2014	31/03/2019		✓	✓	
1020	FORT	28501	ABONNES	09/06/2013	31/03/2019		✓	✓	
1020	FORT	28502	ABONNES	09/06/2013	31/03/2019		✓	✓	

Nombre Compteur 2 949 2 949 32

Le système de tri et consultation habituel de **LOGAPASS** (*loupe sur les colonnes + clic de tri sur le titre*) est opérationnel.

La sélection clef virtuel confirme que cette clef n'est pas passée par l'encodeur en capitainerie.

La sélection envoyée dans le **TOTEM** confirme que cette clef à bien été téléchargée sur le TOTEM.

Si un usager n'arrive pas à proroger sa clef sur le TOTEM, il peut toujours le faire en capitainerie sur LOGAPASS même si la clef est téléchargée dans le TOTEM.

Récupération des badges qui ont été prorogés sur le TOTEM

Pour récupérer la liste des clés prorogées dans le **TOTEM**, sélectionnez le bouton **RECUPERATION DES CLÉS**.

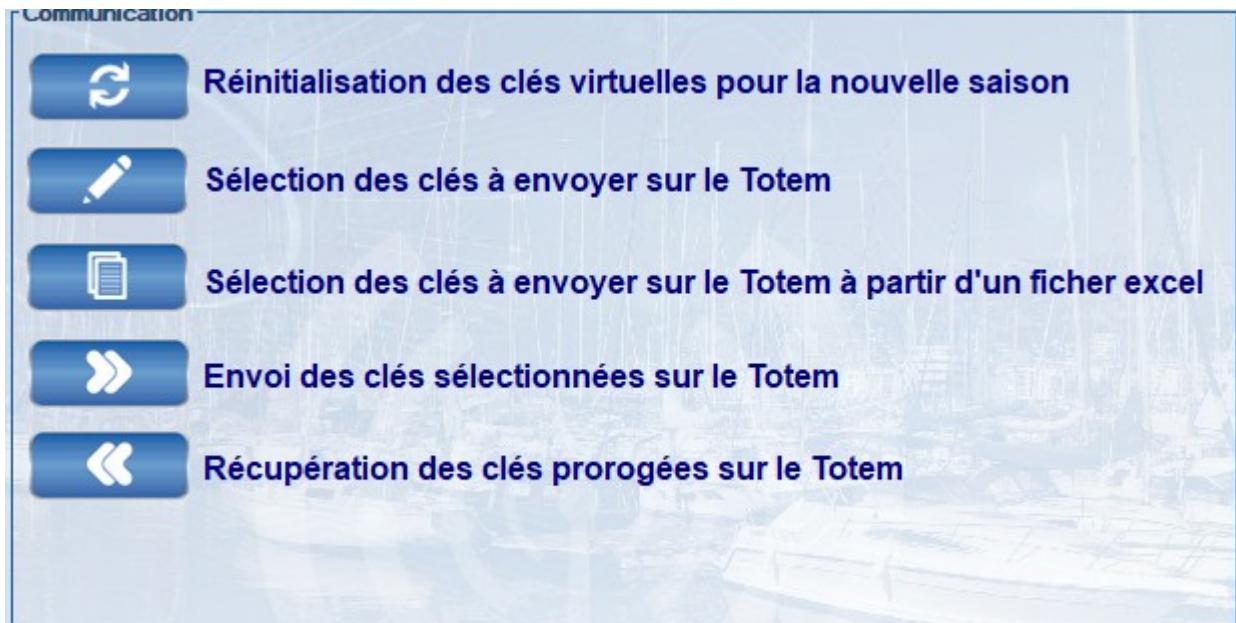

Si vous n'avez qu'un seul totem de prorogation, dès l'ouverture de la fenêtre d'envoi, la procédure de communication se fera de manière automatique.

Pendant la transmission une jauge vous indiquera l'avancement de la récupération

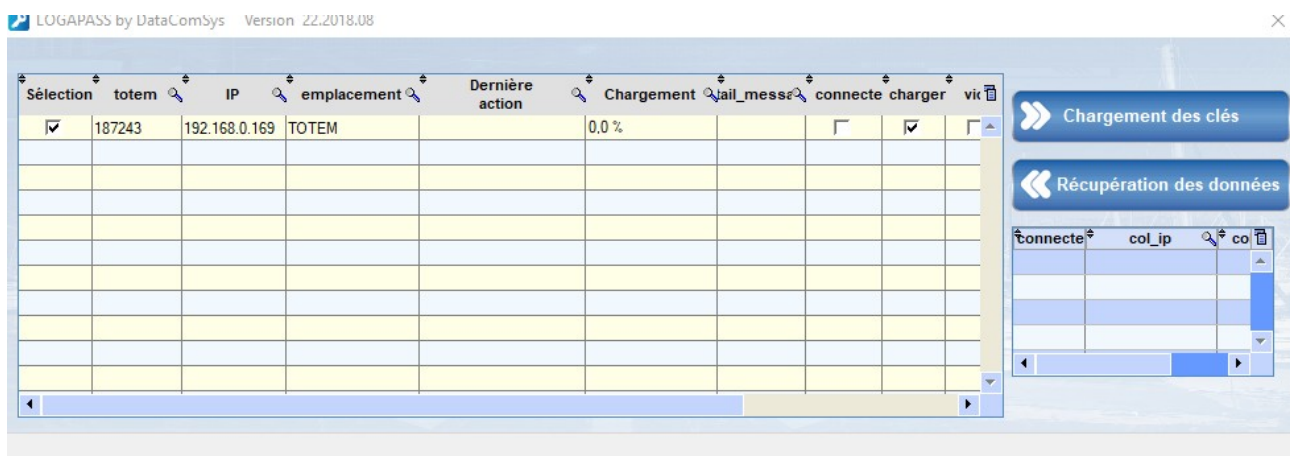

En fin de récupération, le message suivant sera affiché et une zone verte avec l'heure sera affichée dans le tableau colonne action.

En cas d'erreur la zone est en rouge avec un message d'erreur.



A la fin de la récupération les clés qui auront été prorogées sur le **TOTEM** , seront mis à jour dans la base de donnée **LOGAPASS**.

Pour les visualiser , aller dans le choix **EDITION** , puis **Clés / Badges via Totem**

Une fenêtre va afficher la liste des clefs envoyées sur le TOTEM, pour afficher la liste des clefs prorogées par le TOTEM sélectionnez **clefs prorogés par le TOTEM**

La liste des Badges/Clés s'affichera avec la date et l'heure du passage du plaisancier sur le TOTEM .

LOGAPASS by DataComSys Version 22.2017.17

Toutes le clés
 Clés prorogées sur Totem

Clés prorogées sur Totem

QUITTEZ

Matricule Plaisanc	Nom	Clé	Categorie	Dat création	Date fin validité	I	Virtuel	Envoyé Sur Totem	Date et heure du passage sur le Totem
0000006	AIRAULT	12698	Annuel Marillac	19/02/2017	31/01/2019				08/07/2018 14:30
0000006	AIRAULT	13915	Annuel Marillac	30/04/2016	31/01/2019				07/02/2018 11:05
0000006	AIRAULT	13926	Annuel Marillac	30/04/2016	31/01/2019				15/06/2018 17:54
0000006	AIRAULT	13931	Annuel Marillac	30/04/2016	31/01/2019				14/06/2018 17:08
0000006	AIRAULT	13932	Annuel Marillac	30/04/2016	31/01/2019				15/06/2018 11:42
0000043	AUBERT	08872	Annuel Marillac	04/03/2016	31/01/2019				06/05/2018 16:11
0000046	AUCHE	06695	Annuel Bout Blan	08/07/2015	31/01/2019				03/05/2018 15:03
0000061	AVENEL	08313	Annuel Marillac	27/04/2016	31/01/2019				30/04/2018 15:02
0000095	BARON	09916	Annuel Marillac	18/02/2016	31/01/2019				01/02/2018 13:46
0000095	BARON	09964	Annuel Marillac	18/02/2016	31/01/2019				01/02/2018 13:46
0000101	LEPIFRE	10610	Annuel Lazaret	19/08/2017	31/01/2019				30/07/2018 12:39
0000101	LEPIFRE	11675	Annuel Lazaret	26/05/2017	31/01/2019				30/07/2018 12:39
0000101	LEPIFRE	13712	Annuel Lazaret	25/05/2017	31/01/2019				07/04/2018 17:27
0000110	BEAUCHAMPS	10469	Annuel Bout Blan	28/05/2015	31/01/2019				17/02/2018 17:10
0000124	BELLANGER	06426	Annuel Marillac	06/04/2016	31/01/2019				03/02/2018 13:36
0000180	BESSON	07019	Annuel Tamaris	16/05/2015	31/01/2019				22/04/2018 10:53
0000180	BESSON	07063	Annuel Tamaris	16/05/2015	31/01/2019				20/04/2018 14:44
0000199	BISSONNIER	12017	Annuel Marillac	24/05/2016	31/01/2019				01/03/2018 16:08
0000210	BLEU	12494	Annuel Marillac	30/05/2016	31/01/2019				29/04/2018 12:35
0000215	LACOSTE	11798	Annuel Marillac	06/03/2017	31/01/2019				07/07/2018 15:36
0000215	LACOSTE	12930	Annuel Marillac	14/06/2017	31/01/2019				07/07/2018 15:36
Nombre							0	0	
Compteur		5 325							

- Toutes le clés
 Clés prorogées sur Totem

✕ QUITTEZ

Matricule Plaisanc	Nom	Clé	Categorie	Dat création	Date fin validité	I	Virtuel	Envoyé Sur Totem	Da du p
100	NADAL	43299	ABONNES	29/12/2016	31/01/2021		✓	✓	
1001	BALSIER	29425	ABONNES	08/07/2013	31/03/2019		✓	✓	
1001	BALSIER	37355	ABONNES	30/09/2014	31/03/2019		✓	✓	
1002	BRASSENS	42842	ABONNES	04/09/2016	31/03/2019		✓	✓	
1002	BRASSENS	42843	ABONNES	04/09/2016	31/03/2019		✓	✓	
1002	BRASSENS	43146	ABONNES	27/11/2016	31/03/2019		✓	✓	
1006	FAVIE	29604	ABONNES	13/07/2013	31/03/2019		✓	✓	
1006	FAVIE	34917	ABONNES	05/04/2014	31/03/2019		✓	✓	
101	SANCHEZ	38676	ABONNES	23/05/2015	31/01/2021		✓	✓	
101	SANCHEZ	38677	ABONNES	23/05/2015	31/01/2021		✓	✓	
1011	MATTHAEI	40021	ABONNES	17/08/2015	31/03/2019		✓	✓	
1015	NAVI JET	31557	ABONNES	25/01/2014	31/01/2021		✓	✓	
1015	NAVI JET	31561	ABONNES	25/01/2014	31/01/2021		✓	✓	
1015	NAVI JET	41317	ABONNES	18/04/2016	31/01/2021		✓	✓	
1017	SANCHEZ	26403	ABONNES	13/04/2013	31/01/2021		✓	✓	
1017	SANCHEZ	26404	ABONNES	13/04/2013	31/01/2021		✓	✓	
1018	AVINSAC	40708	ABONNES	19/02/2016	31/03/2019		✓	✓	
102	DONOT	31811	ABONNES	29/01/2014	31/03/2019		✓	✓	
1020	FORT	28501	ABONNES	09/06/2013	31/03/2019		✓	✓	
1020	FORT	28502	ABONNES	09/06/2013	31/03/2019		✓	✓	
Nombre							2 949	32	
Compteur		2 949							

Le système de tri et consultation habituel de **LOGAPASS** (*loupe sur les colonnes + clic de tri sur le titre*) est opérationnel.

La fonction "CLIC DROIT" de la souris permet des exportations et impressions diverses.